

Journée d'étude

L'avenir de l'Écomusée de la Bresse bourguignonne : comment faire vivre un écomusée au XXI^{ème} siècle ?

Samedi 13 novembre 2021

Écomusée de la Bresse bourguignonne
Château départemental de Pierre-de-Bresse

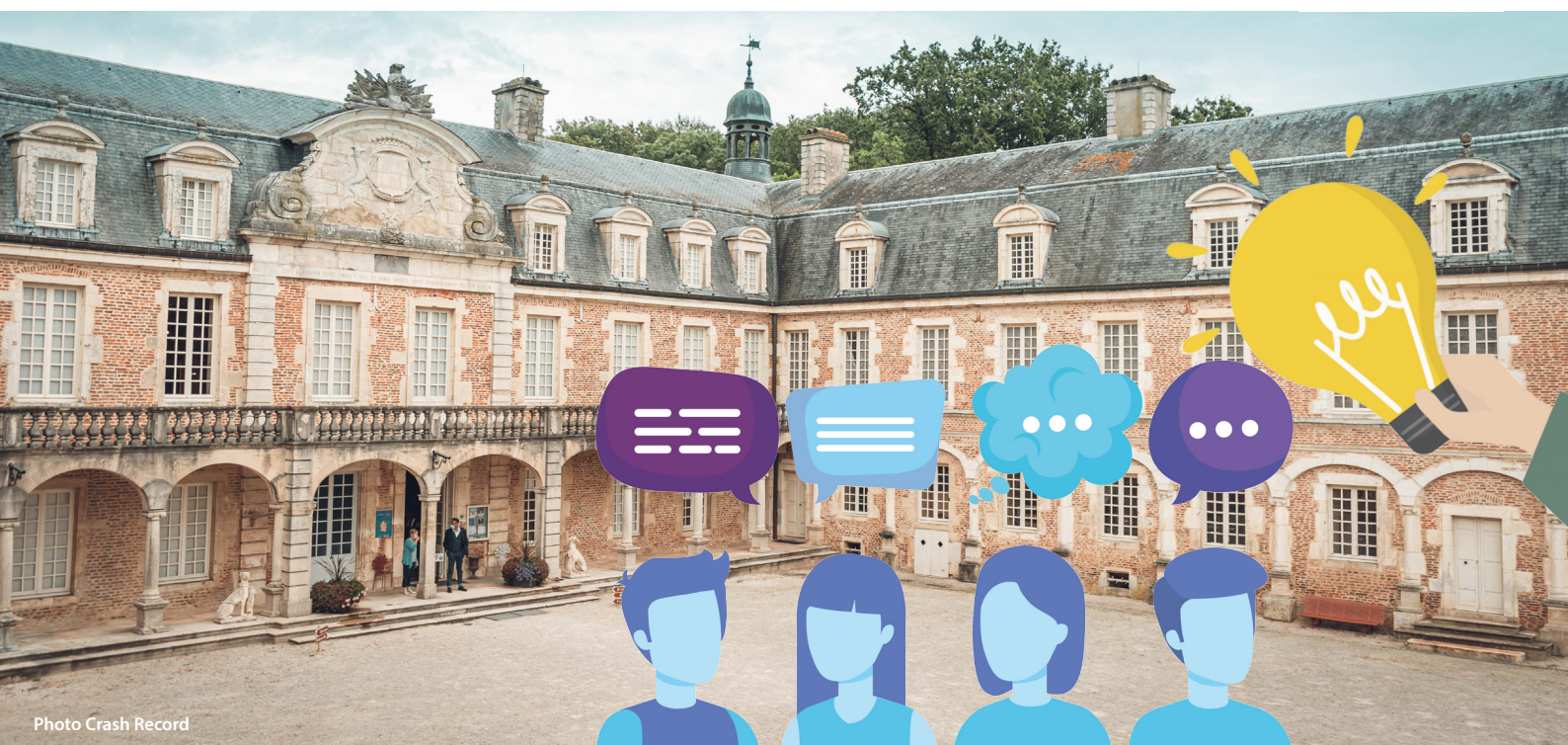

Photo Crash Record

BULLETIN RÉPONSE

Coupon à retourner à l'Écomusée avant le 2 novembre 2021

Écomusée de la Bresse bourguignonne – Château départemental – 71270 Pierre-de-Bresse

E-mail : ecomusee.de.la.bresse@wanadoo.fr

Nom : Prénom : Profession :

Adresse :

Code postal : Ville :

Adresse e-mail :

Je participerai ☐ Je ne participerai pas ☐ à la journée d'étude

☐ Je réserve pour le repas au restaurant l'Étape gourmande pourpersonne(s).

(Dans ce cas, merci de joindre un chèque de 23 euros par personne à l'ordre de l'Ecomusée).

L'avenir de l'Écomusée de la Bresse bourguignonne : comment faire vivre un écomusée au XXI^{ème} siècle ?

9h00 : **Accueil** des participants (café et viennoiseries).

9h30 : **Ouverture** par Alain CORDIER, Président de l'Écomusée de la Bresse bourguignonne et Annie BLETON-RUGET, Vice-Présidente.

10h00 : « **Reprendre l'Écomusée avec le "public". Réflexions à partir d'une recherche anthropologique menée à l'Écomusée de la Bresse bourguignonne en 2020** », par Nayeli PALOMO et Noël BARBE, anthropologues.

10h45 : Échanges avec la salle.

11h00 : « **L'Écomusée de la Bresse bourguignonne habite-t-il son territoire ?** » par Vincent CHAMBARLHAC, Maître de conférence d'histoire contemporaine à l'Université de Bourgogne-Franche-Comté.

11h45 : Échanges avec la salle.

12h00 : Déjeuner (sur réservation - pass sanitaire obligatoire)

14h00 : « **Des politiques de l'oralité à l'oïkos. Ce que fait la Fabrique sociale orale au sein de l'Écomusée du Morvan** », par Caroline DARROUX, anthropologue, Directrice de la Maison du Patrimoine Oral de Bourgogne - Ethnopôle et Maud MARCHAND, Responsable du pôle éducation et patrimoine et chargée de mission écomusée, Parc Naturel Régional du Morvan.

14h45 : Échanges avec la salle.

15h00 : Table ronde : **Partage d'expériences et réflexions autour de l'Écomusée de la Bresse bourguignonne**, animée par Nayeli PALOMO et Noël BARBE, anthropologues, avec :

- Un représentant de la Fédération des Écomusées et Musées de Société (FEMS, nom à venir)
- Annie BLETON-RUGET, Vice-Présidente de l'Écomusée de la Bresse bourguignonne
- Maryse PICARDAT, Trésorière adjointe de l'Écomusée de la Bresse bourguignonne
- Estelle COMTE, Directeur de l'Écomusée de la Bresse bourguignonne.

16h00 : Échanges avec la salle et notamment les adhérents.

