Georges Henri Rivière et des musées en régions

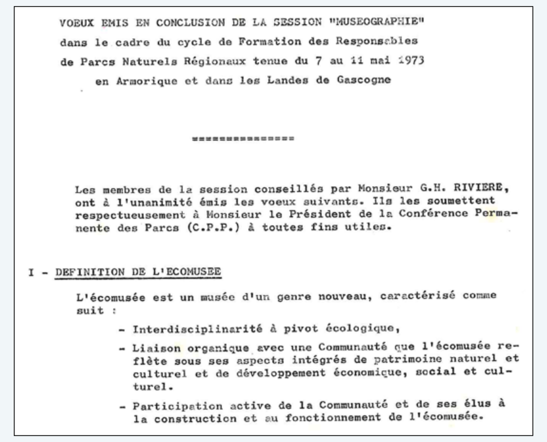

1 Écomusée d'Ouessant, PNR Armorique
Définition de l'écomusée dans le rapport de la commission muséologie de la conférence permanente des Parcs, 1973, archives de Jean-Pierre Gestin, collection du Parc naturel régional d'Armorique

2 Musée de Bretagne, Rennes
La galerie des costumes, section Bretagne contemporaine, inaugurée en juin 1960, projet muséographique suivi par Georges Henri Rivière, CC BY SA – Collection du Musée de Bretagne

3 Le Daviaud, La Barre-de-Monts
Georges Henri Rivière et Francis Ribemont en 1978 lors de l'élaboration des programmes de l'écomusée avec les usagers, 1978, collection Le Daviaud

4 Musée d'Aquitaine, Bordeaux
Georges Henri Rivière en conversation avec Jacques Chaban Delmas, maire de Bordeaux à l'occasion de l'inauguration de l'exposition *Bordeaux, 2 000 ans d'histoire*, 1971. Cette exposition a servi de préfiguration au projet du musée d'Aquitaine, archives Bordeaux Métropole.

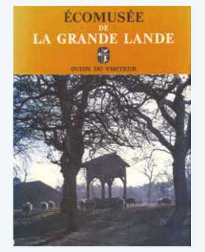

5 Écomusée de Marquèze, PNR des Landes de Gascogne, Sabres
Guide du visiteur de 1987, préface rédigée par Georges Henri Rivière en 1980, collection de l'écomusée de Marquèze, PNR des Landes de Gascogne

6 Musée basque et de l'histoire de Bayonne, Bayonne
Photographie d'une vitrine du musée de la Pelote conçue par Georges Henri Rivière en 1958 au Musée Basque, collection musée basque et de l'histoire de Bayonne

7 Casa Pairal - Musée des Arts et traditions Populaires, Perpignan
Photographie de Georges Henri Rivière lors de l'inauguration du Musée Casa Pairal, 7 juillet 1963

8 Musée du Mont Lozère, Parc national des Cévennes, Pont-de-Montvert
Des bergers du site de transhumance et Georges Henri Rivière, Le-Pont-de-Montvert, Bellecoste, octobre 1985, fonds Leroux

9 Musée Cévenol, Vigan
Georges Henri Rivière présent à l'inauguration du Musée Cévenol, 28 août 1974, fonds Leroux

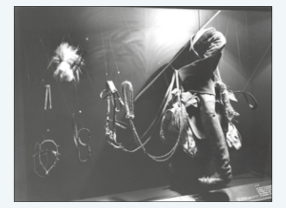

10 Musée de la Camargue, PNR Camargue
Photographie du gardian monté au fil de nylon par Jean-Claude Duclos inspiré par la scénographie de Georges Henri Rivière du musée national des Arts et Traditions populaires, photographie de Jean Dieuzaide, 1979, collection du musée de la Camargue

11 Museon Arlaten, Arles
Photographie d'une enquête de Charles Galtier sur les vanniers de Vallebrègues (sujet de sa thèse sous la direction de Georges Henri Rivière), photographie de Bernard Martin, collection du Museon Arlaten

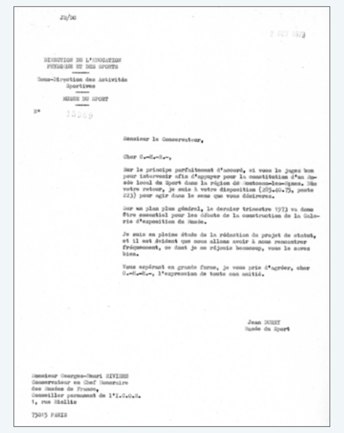

12 Musée National du Sport, Nice
Lettre de Jean Durry, fondateur du musée à George Henri Rivière datée du 2 octobre 1973, collection du musée National du Sport

13 Musée dauphinois, Grenoble
Vitrine « Trésor du musée dauphinois » réalisée par Marcel Boulin en 1968, photographie Yves Vernotte, collection du musée dauphinois

14 Musée Savoisien, Chambéry
Salle d'introduction à l'ethnographie de la Savoie, 1984, photographie Jean-Claude Giroud, collection Musée Savoisien

15 Musée des Arts de la Marionnette, Musées Gadagne, Lyon
Claude Dalbanne, conservateur et interlocuteur privilégié de Georges Henri Rivière dans la salle marionnette du musée de Gadagne, photographie de Blanc et Demilly, années 1950, collection du musée Gadagne

16 Musée régional d'Auvergne, Riom
Vue de la muséographie du musée régional d'Auvergne, photographie d'André Hébrard / musées RLV

17 Musée de la Haute-Auvergne, Saint-Flour
Vue de la muséographie inspirée par Georges Henri Rivière avec fils de nylon présentant les étapes de fabrication du fromage, collection du musée Haute-Auvergne

18 Écomusée du Creusot-Montceau, Le Creusot
Georges Henri Rivière et Marcel Evrard au Creusot, photographie anonyme, 1970-1980, fonds GHR/JFLD

19 Musée du Terroir, Romenay
Le musée présenté par Georges Henri Rivière au centre rural de l'Exposition internationale de 1937, collection du Mucem

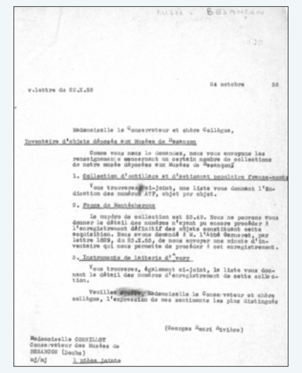

20 Musée comtois, Besançon
Lettre de Georges Henri Rivière du 24 octobre 1953 adressée à la conservatrice relative aux collections des musées de Besançon, 1953, archives du Mucem

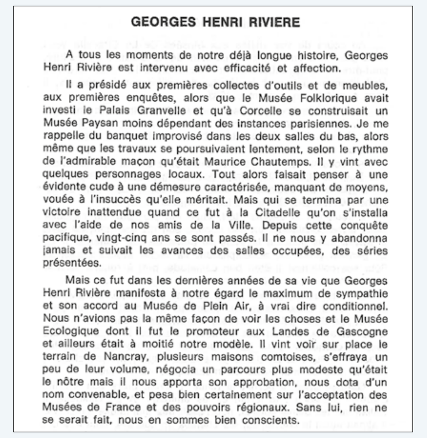

21 Musée de plein air des maisons comtoises, Nancray
Georges Henri Rivière conseilla et valida la création du musée de plein air des Maisons comtoises, *Barbizier*, revue régionale d'ethnologie franc-comtoise, n°13, page 452-453, 1986, collection du musée des maisons comtoises

22 Musées départementaux Albert et Félicie Demard, Champlitte
Georges Henri Rivière et Albert Demard, conservateur du musée départemental Albert Demard, photographie anonyme, août 1976, fonds GHR/JFLD

23 Écomusée d'Alsace, Ungersheim
Les chantiers et la reconstruction de maisons dans le but de créer un écomusée sur le modèle développé par Georges-Henri Rivière, photographie anonyme, collection écomusée d'Alsace, 1980

24 Musée Alsacien, Strasbourg
Cour du Musée alsacien, début des années 1950, photographie de Mathieu Bertola © Musées de Strasbourg

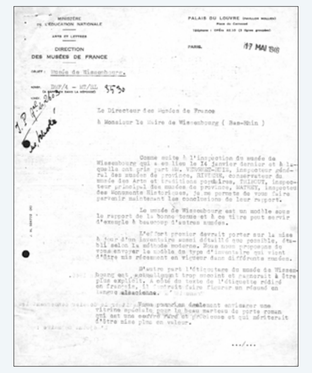

25 Musée Westercamp, Wissembourg
Lettre concernant une mission d'inspection de Georges Henri Rivière au musée Westercamp à Wissembourg, mai 1946, collection du Musée de Westercam

26 Écomusée de l'Avesnois, Fourmies-Trélon
Venue de Georges Henri Rivière à l'écomusée de Fourmies le 30 septembre 1980, collection de l'écomusée de l'Avesnois

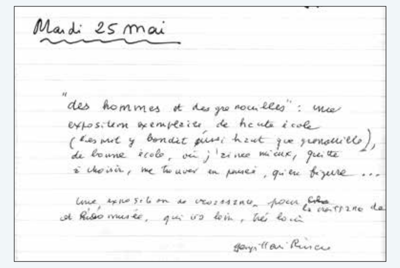

27 Écomusée du Val de Bièvre, Fresnes
Dédicace de Georges Henri Rivière dans le livre d'or de l'exposition *Grenouille*, mai-juin 1982, collection de l'écomusée du Val de Bièvre, Fresnes

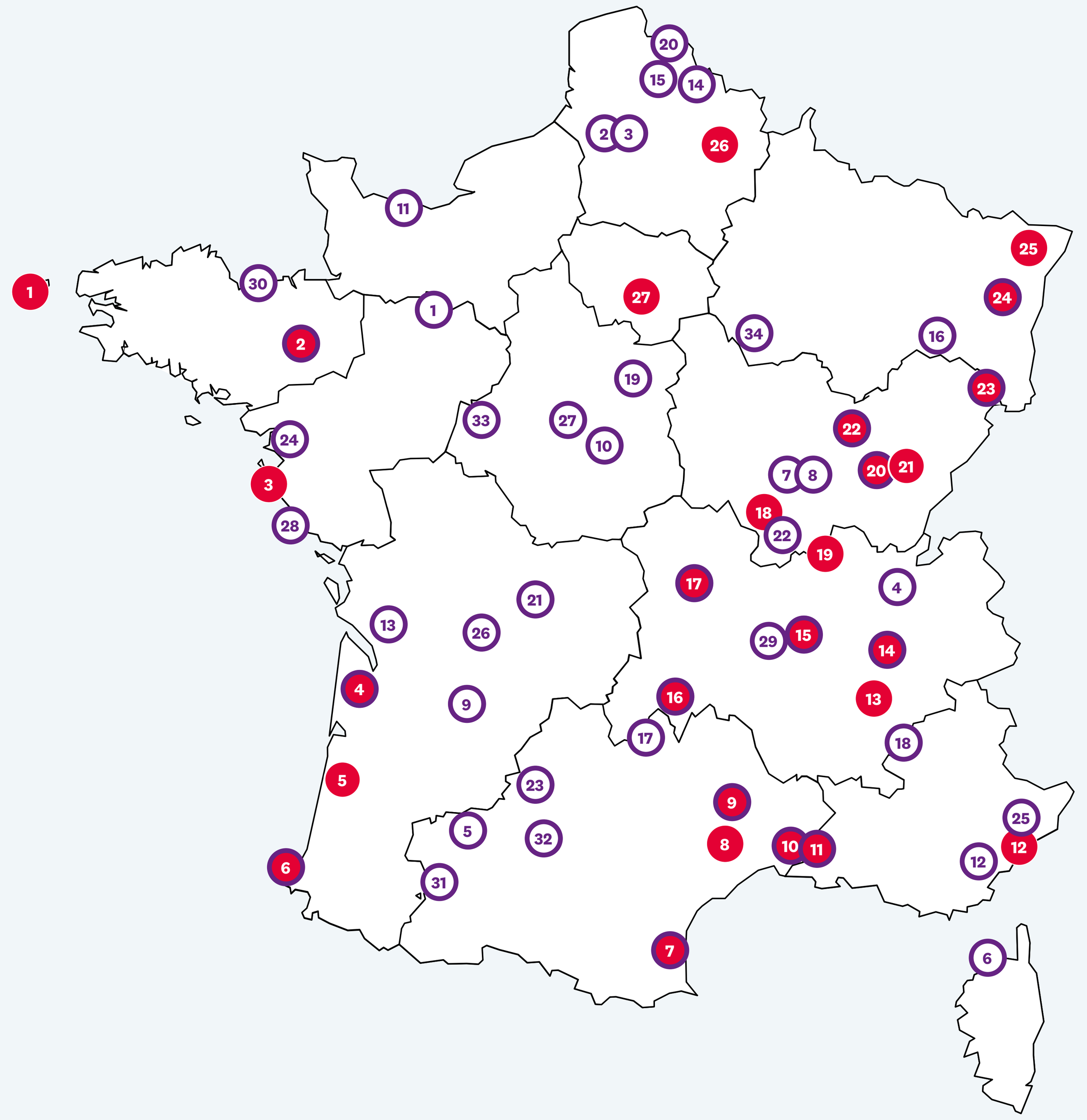

Musées partenaires ou appartenant au réseau de la Fédération des écomusées et des musées de société

Dont ceux acceuillant des œuvres du musée national des Arts et Traditions poulaires en dépôt

Autres musées accueillant des œuvres du musée national des Arts et Traditions populaires en dépôt entre 1949 et 1975

1 Alençon, Musée des Beaux-Arts et de la Dentelle
2 Amiens, Musée de Picardie
3 Amiens, Musée de l'Hôtel de Berny
4 Annecy, Musée-château
5 Auch, Musée des Jacobins
6 Bastia, Musée d'Ethnographie Corse
7 Beaune, Musée des Beaux-Arts
8 Beaune, Musée du Vin de Bourgogne
9 Bergerac, Musée du Tabac
10 Bourges, Musée du Berry
11 Caen, Musée de Normandie
12 Cagnes-Sur-Mer, Château-Musée Grimaldi
13 Cognac, Musée d'Art et d'Histoire
14 Denain, Musée d'Archéologie et d'Histoire locale
15 Douai, Musée de la Chartreuse
16 Épinal, Musée départemental d'Art ancien et contemporain
17 Espalion, Musée des Mœurs et Coutumes du Rouergue d'Espalion
18 Gap, Musée départemental des Hautes-Alpes
19 Gien, Musée international de la Chasse
20 Lille, Musée de l'Hospice Comtesse
21 Limoges, Musée des Beaux-Arts
22 Mâcon, Musée des Ursulines
23 Montauban, Musée Ingres
24 Nantes, Château des Ducs de Bretagne, Musée d'histoire
25 Nice, Palais Lascaris
26 Nontron, Musée départemental de la Poupée et du Jouet
27 Romorantin-Lanthenay, Musée de Sologne
28 Les Sables d'Olonne, Musée de l'Abbaye de Sainte Croix
29 Saint-Etienne, Musée d'Art et d'Industrie
30 Saint-Malo, Musée d'Histoire de la ville et du pays malouin
31 Tarbes, Musée Massey
32 Toulouse, Musée Paul Dupuy
33 Tours, Musée du Compagnonnage
34 Troyes, Musée des Beaux-Arts et d'Archéologie

Cette carte a été élaborée en collaboration avec la FEMS